

0015

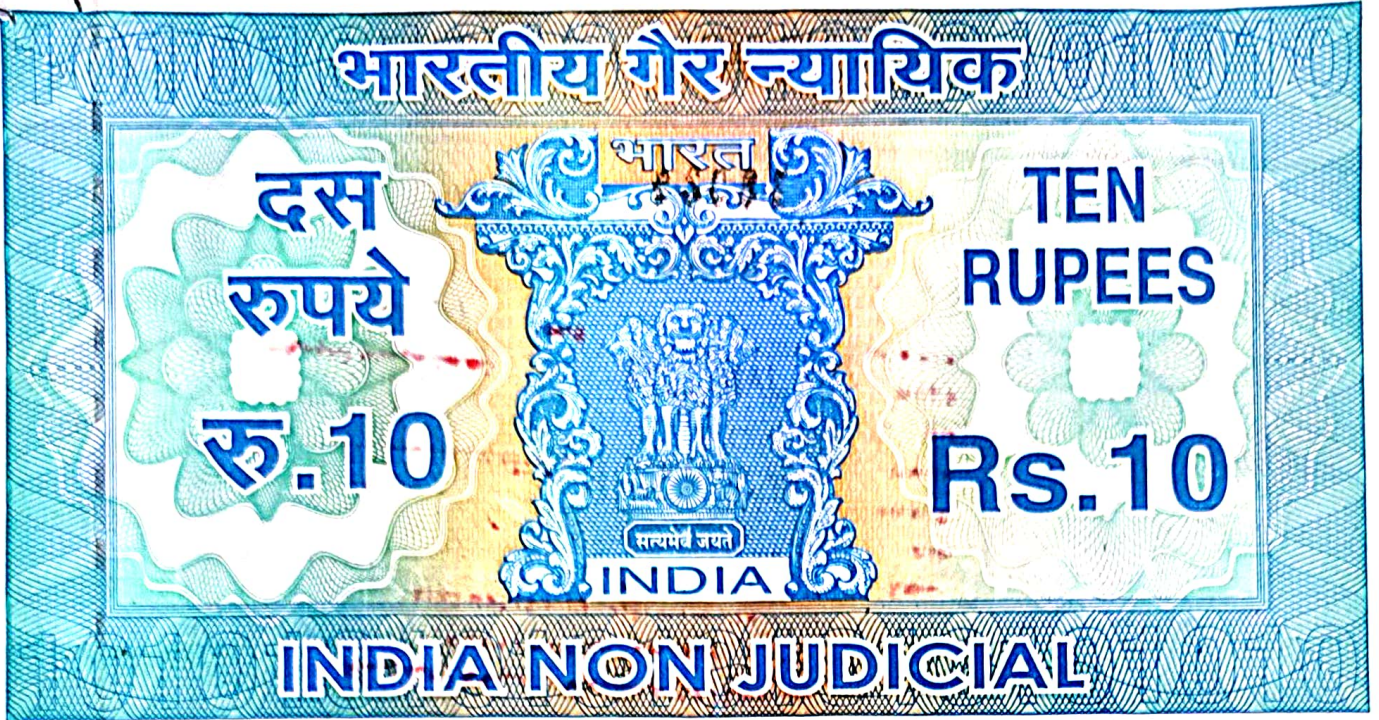

পশ্চিমবঙ্গ পশ্চিম বঙ্গাল WEST BENGAL

84AB 512014

no. 848 of 1996

FEES PAID.

(1)	2-00
(2)	2-00
(A)	7-00
(B)	6-00
Cost of Plan	10-00
C. P.	7-00
	10-00
Total Rs.	44-00

Copy prepared Sealed, Signed and Delivered to the applicant.

J. Das,

Order No. 349 at 21.02.2024

Sub Registrar



Sub Registrar
Sadar, Paschim Medinipur

18925

10100

টাকা

জেলা পশ্চিম মেদিনীপুর

তারিখ 25 JAN 2024

নাম জে. এম

পাঠিক কামনা

ডাকঘর মেদিনীপুর

বাসা 4

25 JAN 2024 25 JAN 2024

শ্রী সত্যচরণ খোয়া

জি.এ.সি.সি. কলকাতা পশ্চিম মেদিনীপুর

25 JAN 2024 25 JAN 2024 25 JAN 2024



Additional District Sub Registrar
Paschim Medinipur

IS 48 115 5000Rs.



Admissible under rule 21 under Section 3 of V.B.L.R. Act 1950
and stamp under the Indian Stamp Act.

23 A-539-00

p. 4.50 M N 1-80
540-80

[Signature]
Additional District Sub-Registrar,
Midnapore 11/3/52

Sairandakumar Maiti

श्रीमान् रमदिनीश्वर
श्रीमान् नरमण्ड
पतेरु मः आठियाम (पेट्टः वायोलपुर)
पेट्टः वायोलपुर-७४-५५०
२५-आठ वायोलपुर २७७५५
०२९९-२२२
पेट्टः वायोलपुर
मुम्बई-४२, २००१-पंजाब

श्रीमती. श्रीमती. श्रीमती. श्रीमती.
श्रीमती. श्रीमती. श्रीमती. श्रीमती.
श्रीमती. श्रीमती. श्रीमती. श्रीमती.
श्रीमती. श्रीमती. श्रीमती. श्रीमती.
श्रीमती. श्रीमती. श्रीमती. श्रीमती.

5
23
A 539 00
1-80
540-80

one plan pasted
on this page
H.S.K. Maiti

No. 3928 Date 29 FEB 1996

Sold to Sri / Smt. Urmila Mority

Village Keranitala

P.S. Midnapore

Dist. Midnapur.

Denomination x No. of Stamps = Amount
5000 x 1 = 5000/-
one Rs 5000/-

[Signature]
Treasurer / Stamp Clerk
& Ex-officio vendor
Midnapur Treasury.



[Faded text]
Saijendra Nath Maiti

Saibendakumar Maiti

Additional District Sub-Registrar,
Midnapore. 11/3/96

Saibendakumar Maiti



1128

Satyajit Maiti
c/o Satjendra Nath Maiti
at Mahatabpur
PO + Smt. Midnapur.

Additional District Sub-Registrar
Midnapore 11/3/96



Additional District Sub-Registrar
Midnapur

IS 48 115 5000Rs.

INDIA NON JUDICIAL

PLAN WITH SALE DEED

MOUZA NARAMPUR J.L. NO 114

P.S. + DIST. MIDNAPUR

PLOT NO - 34 Part

L.S. Plot No - 963.

Scale 16" = 100'

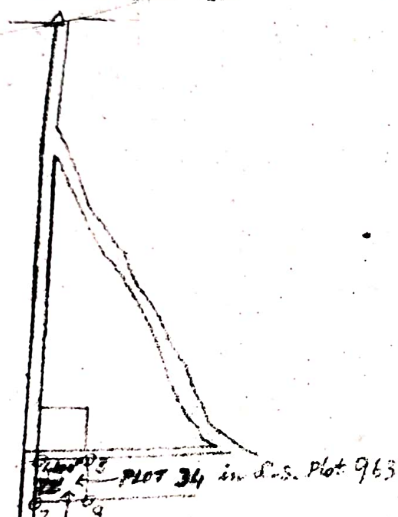

Scale: 1" = 30' ft.

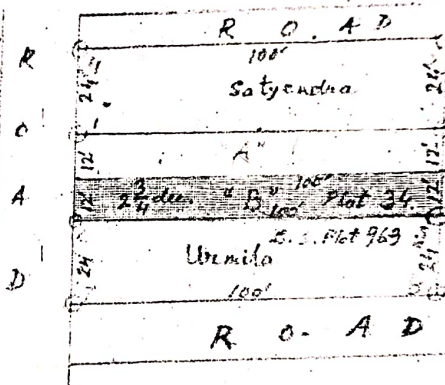

PLOT 34 in L.S. Plot 963

Land of Sale - in fig 2.

12" strip blue wash - 100' x 12' = 1200 S.ft.

= 2 ³¹/₄ dec.

L.S. Plot No - 963

Area = 0.275 ac.

Vendee - Sri Satyendra Kumar Maity

Vendee - Smt. Urmila Bala Maity

Surveyed & Drawn by -

S. Panda.

Survey Passed Advocate

Midnapore

28.2.96.

Satyendra Kumar Maity

বিঃ দ্রঃ ৩৭/১৯৯১ মঞ্জুরি বিবরণ

অত্র বলায় মেদিনীপুর - খান্দা বজ্রগমা মাঘর বনস্থী-অসিম-মিউনিমপালী-
মেদিনীপুর - সন্দ্বীপীয়া বনস্থী নবমপুর বন, সন: ১৯৪৮ মধ্যে বিঃ-লসীপেত-
২১৩৫ - ২১৩৬ পর্যন্ত স্থান স্থিতি যাহা

বিঃ-লসীপেত ৩৪: চৌহা-দাগ

-২৯-আর লসীপেত-৯৩৩ নয়াপত বোধস্থি-দাগে- ১৬'১/২ চও: মতঃ-
অত্র মহাদাখালী নদায় (B) বিস্তৃত মীন-বর্মে বসিও- ১২'-০" x ১০০'-০"
= ১২০০ বর্গফুট- যা- ০২৭৫-১৬৬৬ ডলার মামিক স্থান-ই-মাও পাঁচ-১৬৬৬

বাহুর মাপ- উত্তর- ১০০'-০" দক্ষিণ- ১০০'-০"
পূর্ব- ১২'-০" পশ্চিম- ১২'-০"

মৌজা- উত্তর- অক্ষয় বরুণা স্রী মতঃ কুমার মাদি-
দক্ষিণ- বরুণা বন-
পূর্ব- সুমীনা চৌধুরী-
পশ্চিম- বাগা

-ইহার সাত-সাতারায় বসি ৫০ প: মামিক প: ব: মতঃ প: বিঃ ১৯৪৮-আর
ও- মেদিনীপুর

লেখক
শ্রী-অক্ষয় কুমার বসু
নুতন বাগা, মেদিনীপুর
১০৫৫/১৬৬

-ইমাদ
সত্যজিৎ মাদি
সন্দ্বীপীয়া

সে: ২৫/১৯৫১ ওয়াশিং-২১৩৫-১৬৬৬-১৬৬৬
নয়াপত-সান-উত্তর-৩০৫৫-১৬৬৬-১৬৬৬
নয়াপত-নয়াপত-১৬৬৬-১৬৬৬

ইমাদ-
কুমার মাদি
মেদিনীপুর

Sailendrakumar Maiti

শ্রী-অক্ষয় কুমার বসু-এবং-১৬৬৬-১৬৬৬-১৬৬৬

Sailendrakumar Maiti

Sailendrakumar Maiti